

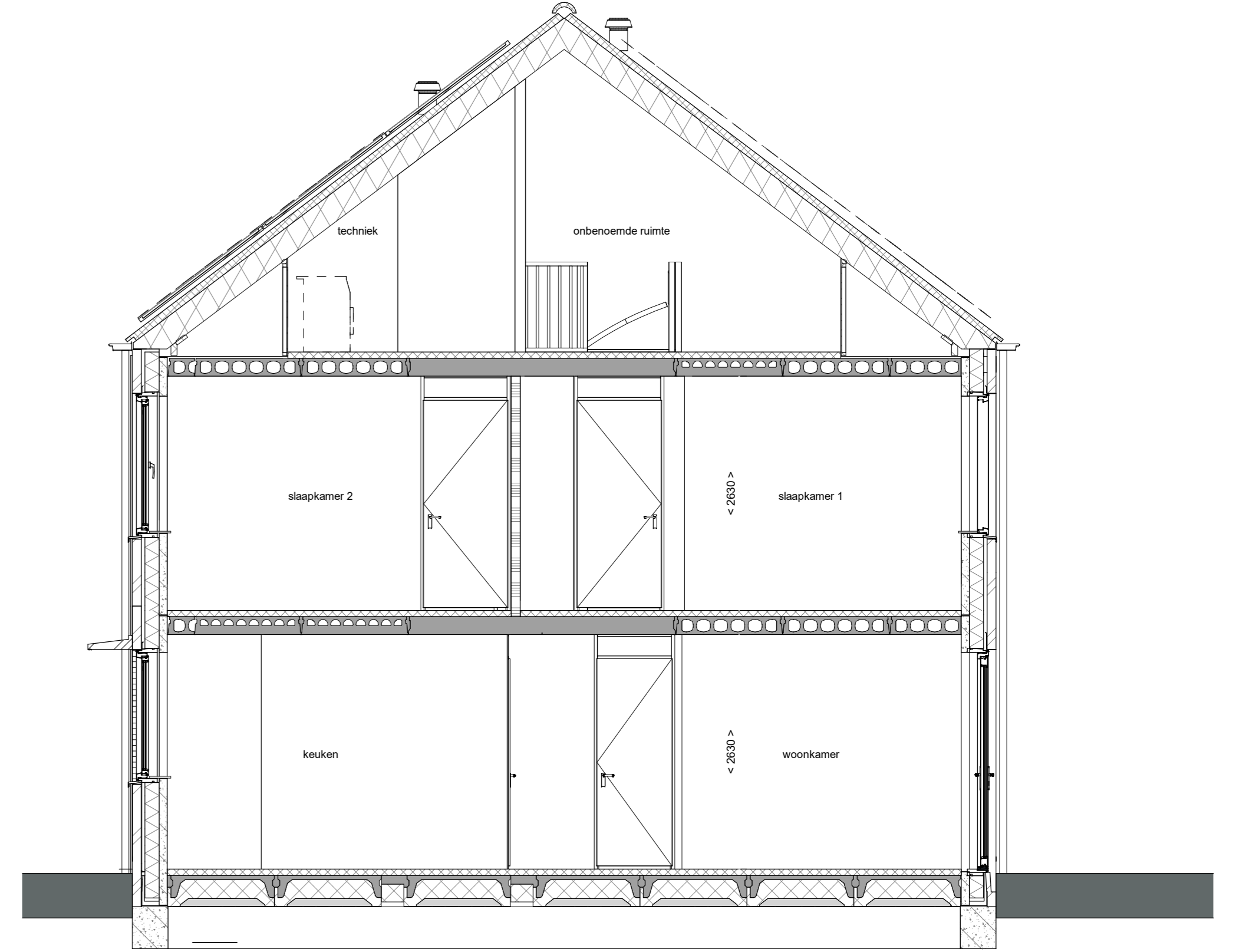

voorgevel  
1 : 50



achtergevel  
1 : 50



doorsnede A-A  
1 : 50

- RENVOOI**  
Symbolen alleen van toepassing indien in de woning aangegeven
- ELEKTRISCHE INSTALLATIE**
- ⚡ Aansluitpunt 1 fase, nul en beschermingscontact, pv-install bedraad, niet afgemonteerd (loos in mk)
  - ⚡ Aansluitpunt voeding PV-installatie (indien PV-install aanwezig)
  - ⚡ Aansluitpunt niet bedraad
  - ⚡ Loze leiding wordt bedraad met UTP kabel, niet afgemonteerd
  - ⚡ Aansluitpunt TV
  - ⚡ Aansluitpunt DATA
  - 🔔 Deurbel
  - ⚡ Centraal aardpunt
  - ⚡ Contactdoos tbv verlichting
  - 🔊 Beldrukker
  - ⚡ Enkeelpolige schakelaar met wandcontactdoos
  - ⚡ Aansluitpunt tbv armatuur op wand
  - ⚡ Rookmelder, optisch op lichtnet conform NEN 2555
  - ⚡ Schakelaar, 1-polig
  - ⚡ Schakelaar, serie-
  - ⚡ Schakelaar, wissel-
  - ⚡ Schakelaar, wissel-, 2-voudige uitvoering
  - ⚡ Schakelaar, wissel-enkeelpolig
  - ⚡ Schakelaar, 3-standen tbv bediening ventilatie
  - ⚡ Sluising naar wp (tbc)
  - ⚡ Na-regeling (rt)
  - ⚡ Kanaalvoeler (opgenomen in toevoer WTW)
  - 🔦 Verdeelinrichting
  - ⚡ Wandcontactdoos 1-voudig met beschermingscontact
  - ⚡ Wandcontactdoos 1-voudig met beschermingscontact, waterdicht
  - ⚡ Wandcontactdoos 2-voudig met beschermingscontact, verticaal
  - ⚡ Wandcontactdoos 2-voudig met beschermingscontact, horizontaal
  - ⚡ Wandcontactdoos met wisselschakelaar
  - ⚡ Wandcontactdoos, perilex, 2x230V tbv fornuis
  - ⚡ Wandcontactdoos, perilex, mv 230V WP 400V
  - ⚡ Dakdoorvoer t.b.v. PV (plat dak)
  - ⚡ PV
  - ⚡ Ruimte-reservering omvormer PV-installatie
  - ☀️ PV-paneel
  - ☀️ PV panelen ter indicatie, aantal en positie kan afwijken van tekening
  - ☀️ aantal PV panelen conform de specifieke bouwnummer BENG berekening
- VERWARMING - EN WATERINSTALLATIE**
- ⚙️ nemechwaterafvoer
  - ⚙️ buitenkraan vorstvrij
  - ⚙️ opstelplaats warmtepomp (WP)
  - ⚙️ opstelplaats expansievat
  - ⚙️ opstelplaats verdeler-
  - ⚙️ vloerverwarming
  - ⚙️ verwarmingselement in badkamer
  - ⚙️ electrisch
- RENVOOI GEVEL**
- A saszorrel
  - V ventilatorooster
  - S screen
  - 🔧 lozevoerpunt mechanische ventilatie plafond
  - 🔧 lozevoerpunt mechanische ventilatie wand
- VENTILATIE INSTALLATIE**
- 🔧 afzuigpunt mechanische ventilatie plafond
  - 🔧 afzuigpunt mechanische ventilatie wand
  - 🔧 WTW doorvoer
  - 🔧 ontluchting riolering
- BOUWKUNDIG**
- 🔧 kruipkolk
  - 🔧 entree symbol
  - 🔧 betonwanden
  - 🔧 isolatie 160 mm
  - 🔧 metselwerk 100 mm
  - 🔧 gebetlon 70/100mm
  - 🔧 ongeschuimde lichte scheidingswand 100 mm
  - 🔧 geschuimde lichte scheidingswand 100 mm
  - 🔧 HSB-wand, 118mm
  - 🔧 houten wand berging / zij-aanbouw
  - 🔧 dakpakket
  - 🔧 ribbenvloer 350 mm
  - 🔧 plaatvloer 200 mm
  - 🔧 dekvloer 70 mm
  - 🔧 OPSTELPLAATS
  - 🔧 wm = wasmachine
  - 🔧 wd = wasdroger
  - 🔧 Draarichting
  - 🔧 R R
  - 🔧 L L
  - 🔧 krijtstrepmethode gedeelte onbenoemd
- RENVOOI BEGLAZING**
- Inbraakwerendheidsklasse 2 volgens NEN 5006
  - ⊖ beglazing dubbel isolerend
  - ⊖⊖ beglazing triple isolerend
  - ⊖⊖⊖ beglazing dubbel isolerend, letselveilig
  - ⊖⊖⊖ beglazing triple isolerend, letselveilig
  - ⊖⊖⊖ beglazing dubbel isolerend, doorvalveilig
  - ⊖⊖⊖ beglazing triple isolerend, doorvalveilig
  - ⊖⊖⊖ beglazing, maglis
  - 🔥 beglazing, 30 min brandwerend
  - 🔥 beglazing, geluidswerend
  - ▲ beglazing, zonerend

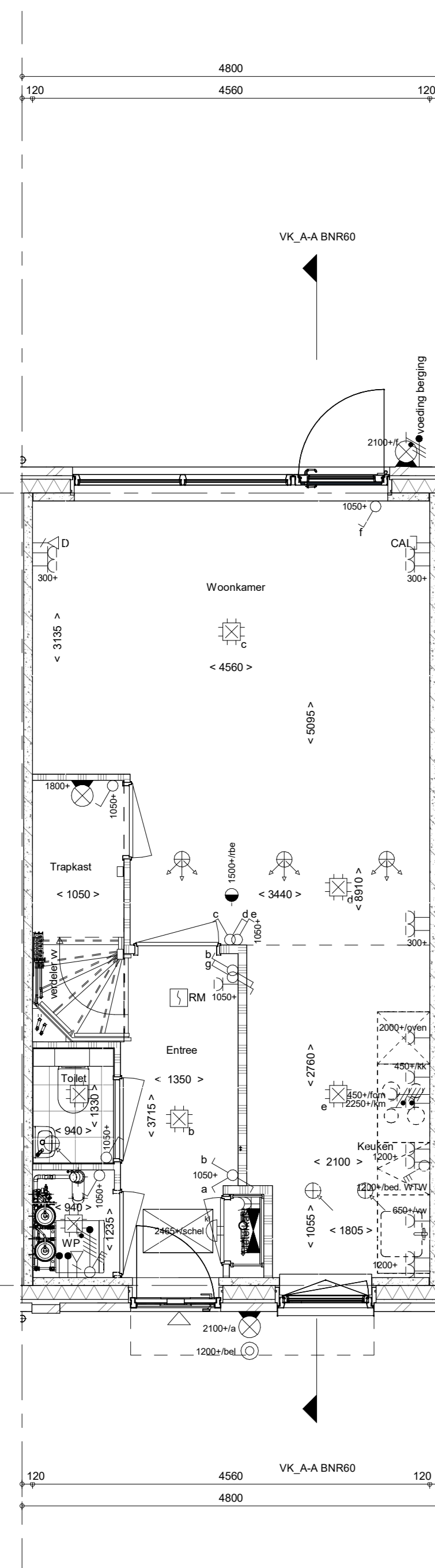

Begane grond  
1 : 50

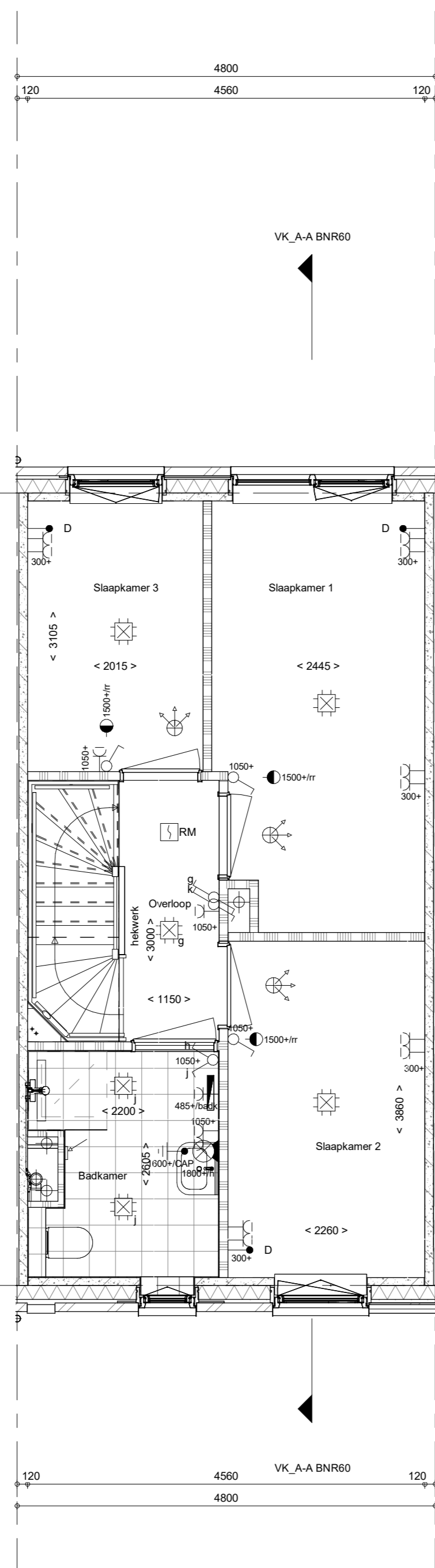

1e verdieping  
1 : 50

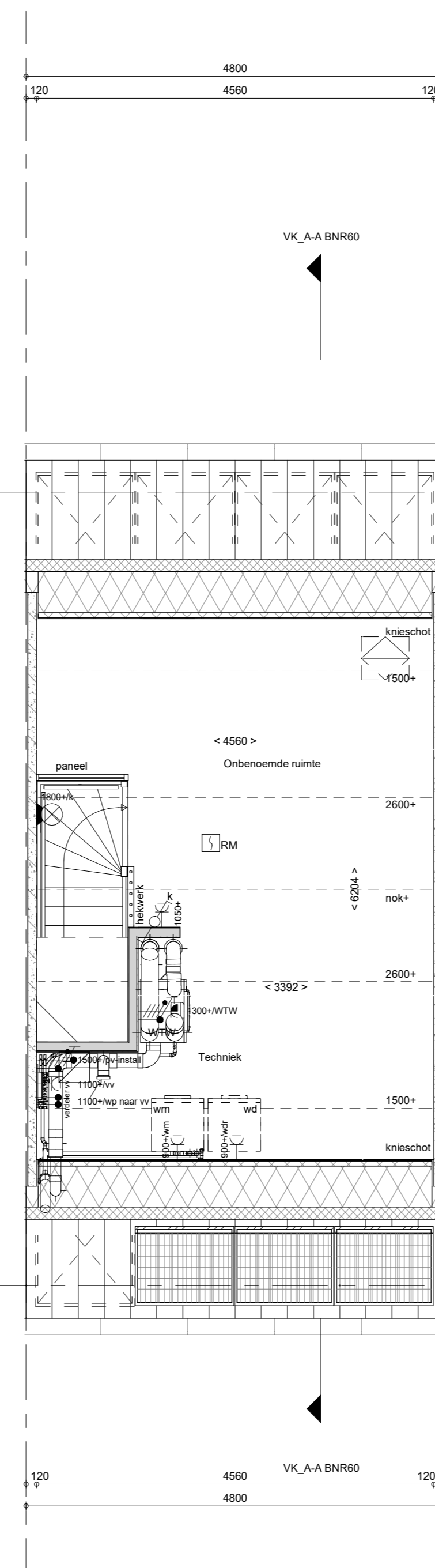

2e verdieping  
1 : 50

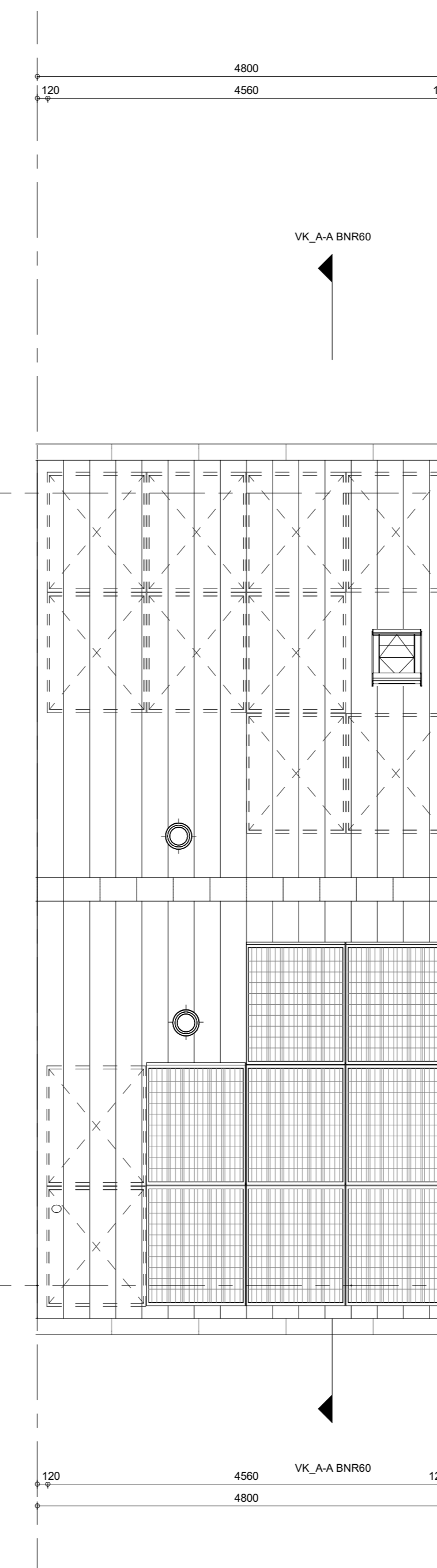

Dakaanzicht  
1 : 50

Wijziging nr.	Wijziging datum	Wijziging omschrijving
Projectnaam:	Boschens Zuid	 Woningbouw
Projectlocatie:	Goirle	
Projectnr.:	G107603	
Opdrachtgever:	Heijmans Vastgoed BV	Opdrachtgever: Heijmans Vastgoed BV Architect: Omni Architecten Projectfase: Verkooptekening Onderwerp: OVZT type 16 BNR 60 - 62 - 64
Formaat:	A0	<b>VK-9.016</b>
Schaal:	1:50	
Datum:	09-12-2024	
Gebruik:	VDB	