



voorgevel
1 : 50



rechterzijgevel
1 : 50



achtergevel
1 : 50

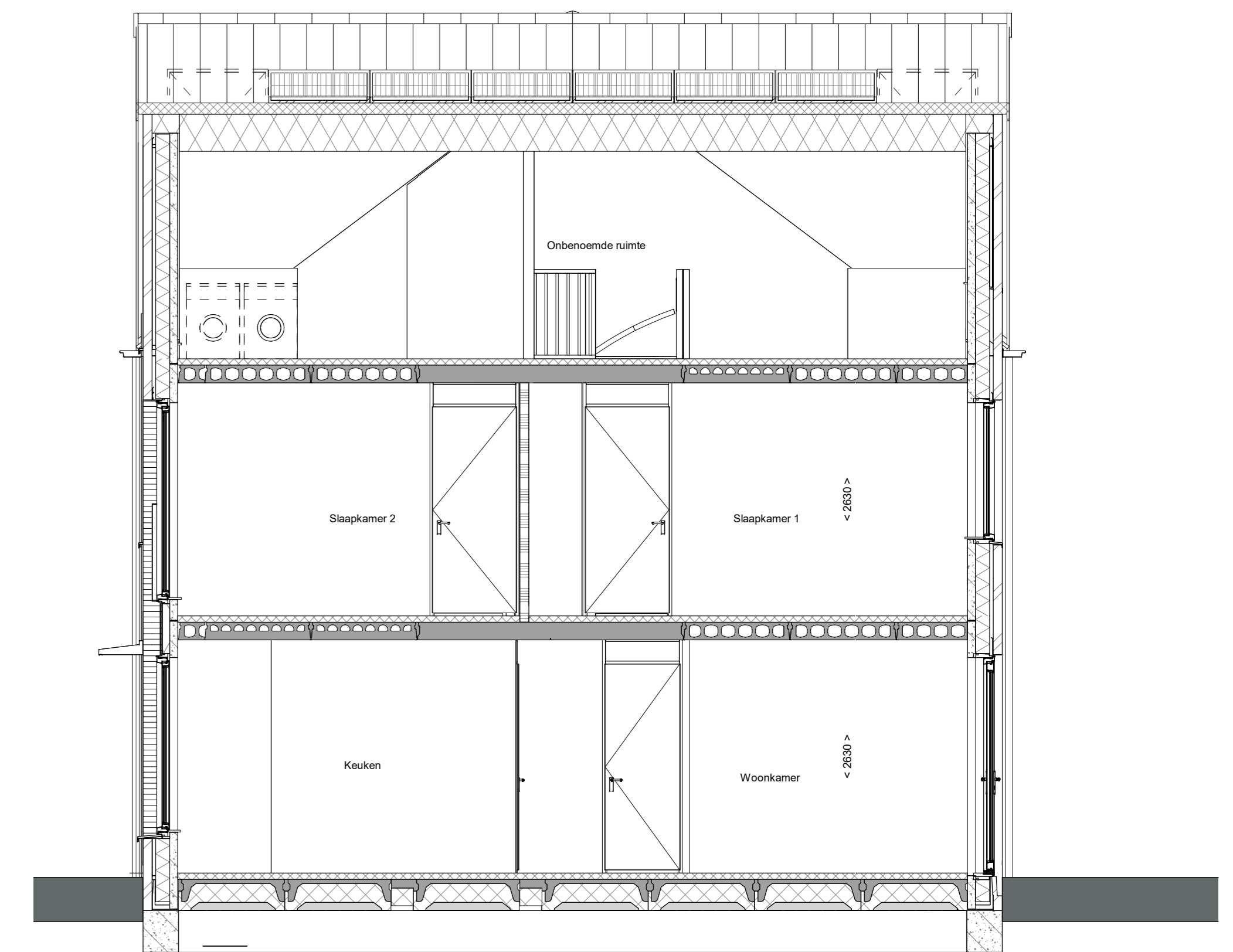

doorsnede A-A
1 : 50

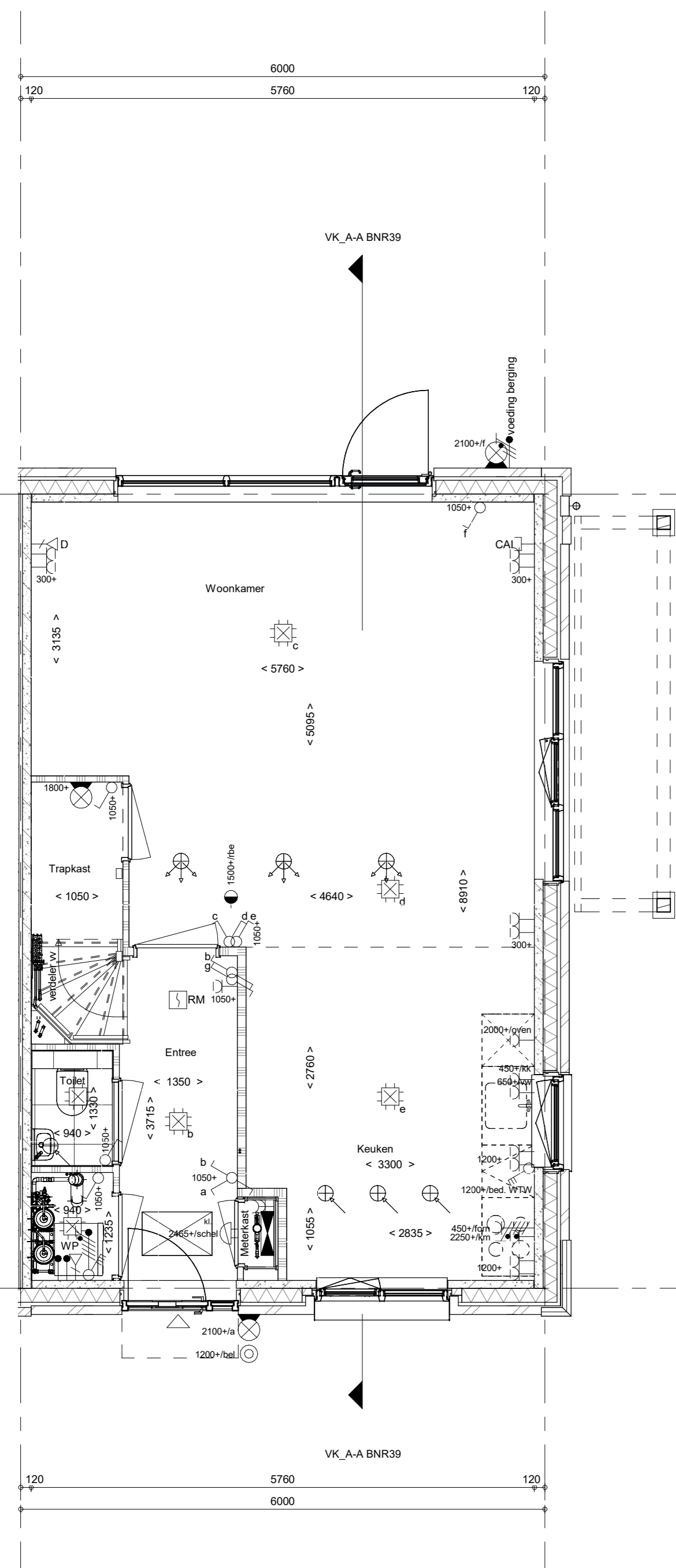

Begane grond
1 : 50

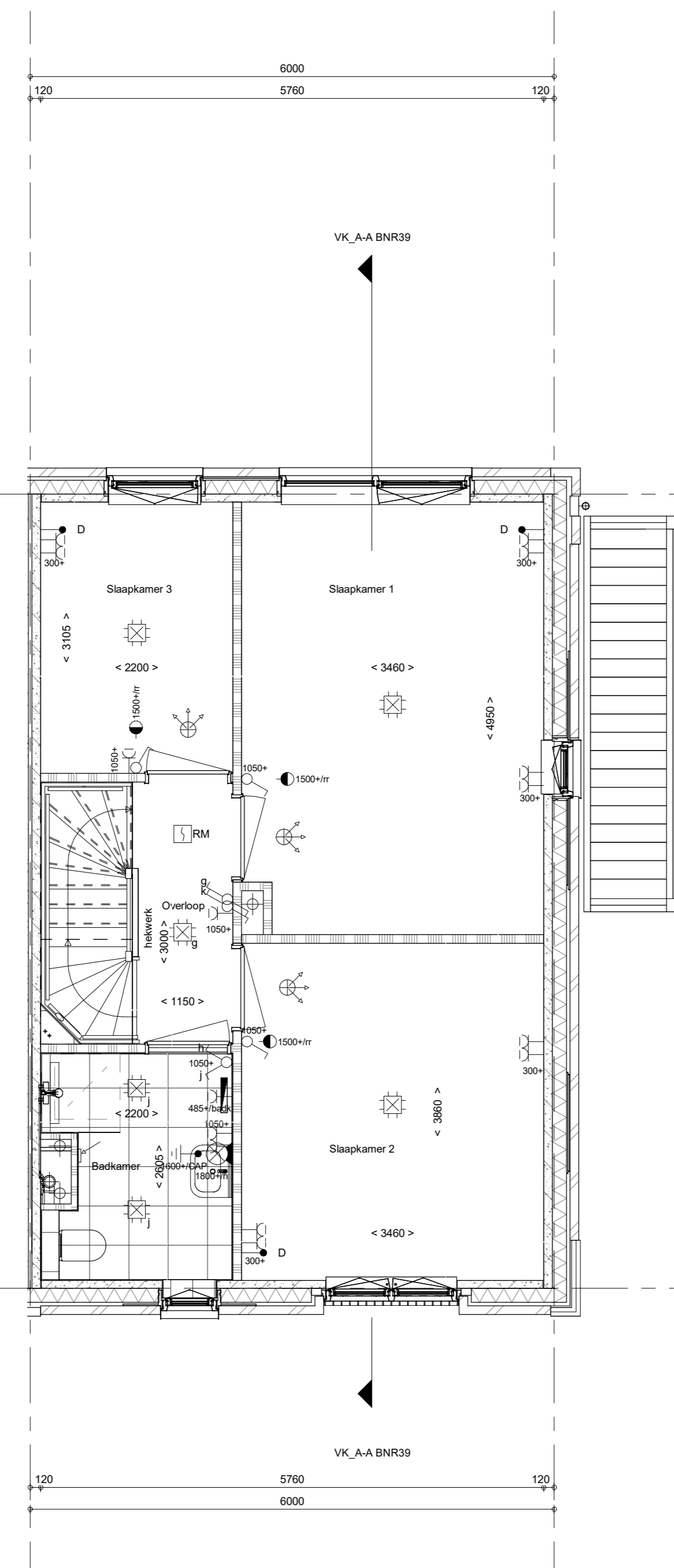

1e verdieping
1 : 50

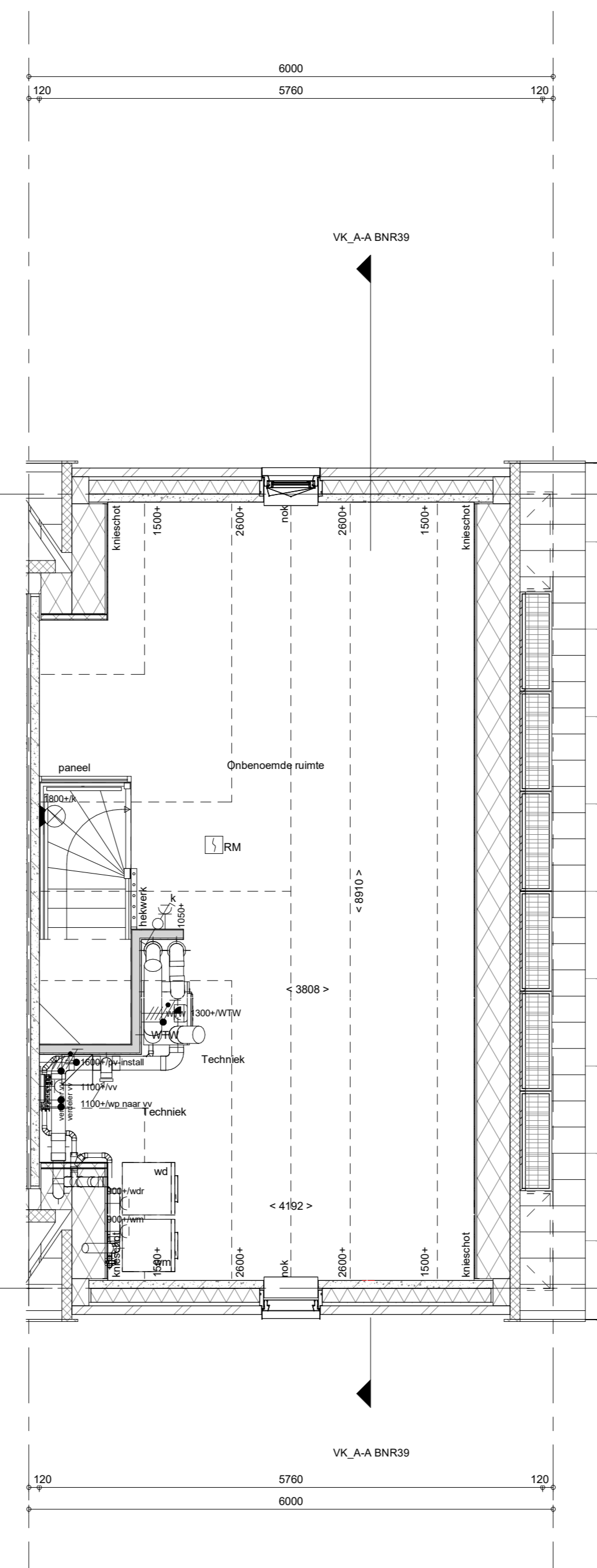

2e verdieping
1 : 50

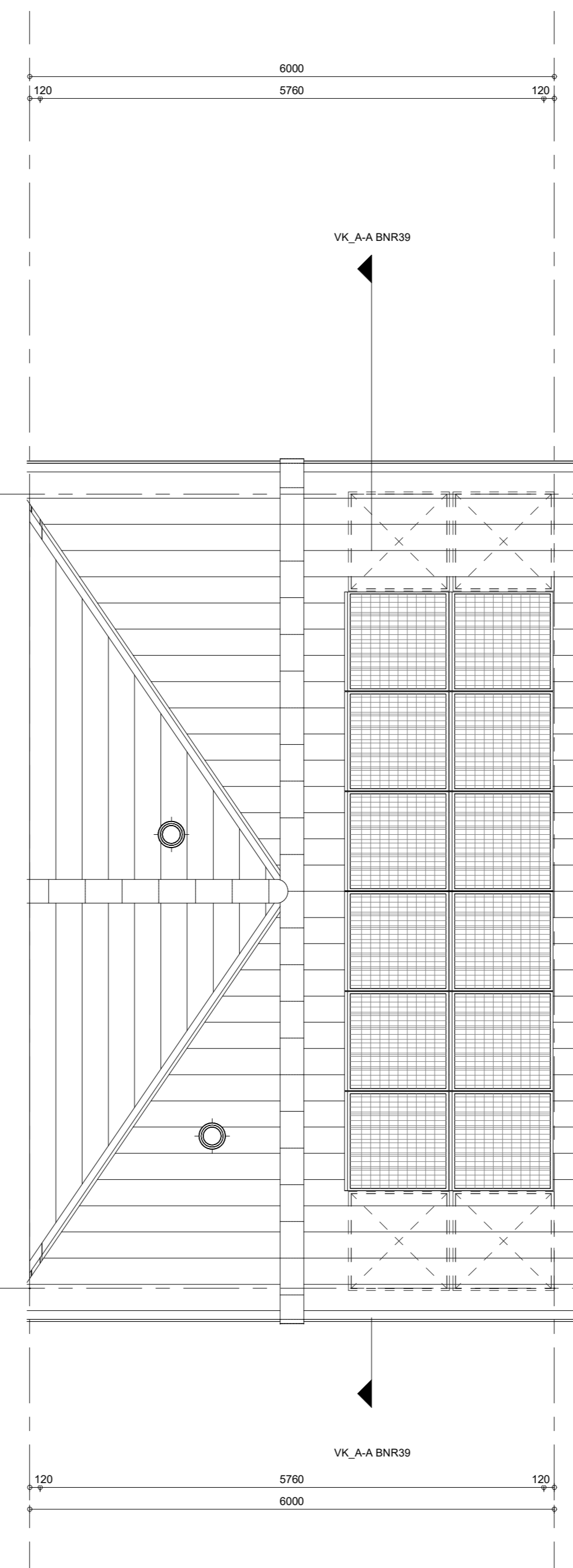

Dakaanzicht
1 : 50

- RENVOOI**
Symbolen alleen van toepassing indien in de woning aangegeven
- ELEKTRISCHE INSTALLATIE**
- Aansluitpunt 1 fase, nul en beschermingscontact, pv-install bedraad, niet afgemonteerd (loos in mk)
 - Aansluitpunt voeding PV-installatie (indien PV-install aanwezig)
 - Aansluitpunt niet bedraad
 - Loze leiding wordt bedraad met UTP kabel, niet afgemonteerd
 - Aansluitpunt TV
 - Aansluitpunt DATA
 - Deurbel
 - Centraal aardpunt
 - Contactdoos tbv verlichting
 - Beldrukker
 - Enkeelpolige schakelaar met wandcontactdoos
 - Aansluitpunt tbv armatuur op wand
 - Rookmelder, optisch op lichtnet conform NEN 2555
 - Schakelaar, 1-polig
 - Schakelaar, serie-
 - Schakelaar, wissel-
 - Schakelaar, wissel-, 2-voudige uitvoering
 - Schakelaar, wissel-enkeelpolig
 - Schakelaar, 3-standen tbv bediening ventilatie
 - Sluising naar wp (tbc)
 - Na-regeling (rt)
 - Kanaalvoeler (opgenomen in toevoer WTW)
 - Verdeelinrichting
 - Wandcontactdoos 1-voudig met beschermingscontact
 - Wandcontactdoos 1-voudig met beschermingscontact, waterdicht
 - Wandcontactdoos 2-voudig met beschermingscontact, verticaal
 - Wandcontactdoos 2-voudig met beschermingscontact, horizontaal
 - Wandcontactdoos met wisselschakelaar
 - Wandcontactdoos, perilex, 2x230V tbv fornuis
 - Wandcontactdoos, perilex, mv 230V WP 400V
 - Dakdoorvoer t.b.v. PV (plat dak)
 - PV
 - Ruimte-reservering omvormer PV-installatie
 - PV-paneel
 - PV panelen ter indicatie, aantal en positie kan afwijken van tekening
 - aantal PV panelen conform de specifieke bouwnummer BENG berekening
- VERWARMING - EN WATERINSTALLATIE**
- nemeelwaterafvoer
 - buitenkraan vorstvrij
 - opstelplaats warmtepomp (WP)
 - opstelplaats expansievat
 - opstelplaats verdeler-voerverwarming
 - verwarmingselement in badkamer
 - elektrisch
- RENVOOI GEVEL**
- A: susrooler
 - V: ventilatierooster
 - S: screen
 - lozevoerpunt mechanische ventilatie plafond
 - lozevoerpunt mechanische ventilatie wand
- VENTILATIE INSTALLATIE**
- afzuigpunt mechanische ventilatie plafond
 - afzuigpunt mechanische ventilatie wand
 - WTW doorvoer
 - ontluchting riolering
- BOUWKUNDIG**
- Drasrichting
 - Wegvoer
 - knijplak
 - entree symbool
 - betonwanden
 - isolatie 160 mm
 - metaalwerk 100 mm
 - gipsbeton 70/100mm
 - ongelasteerde lichte scheidingswand 100 mm
 - gipsbetonde lichte scheidingswand 100 mm
 - HSB-wand, 118mm
 - houten wand berging / zij-aanbouw
 - dakpakket
 - ribbenvloer 350 mm
 - plaatvloer 200 mm
 - dekplaat 70 mm
 - OPSTELPLAATS
 - wm = wasmachine
 - wd = wasdroger
 - knijpstreepmethode gedeelte onbenoemd
- RENVOOI BEGLAZING**
- inbraakwerendheidsklasse 2 volgens NEN 5006
 - o: beglazing dubbel isolerend
 - oo: beglazing triple isolerend
 - o-o: beglazing dubbel isolerend, letselveilig
 - o-o-o: beglazing triple isolerend, letselveilig
 - o-o-o: beglazing dubbel isolerend, doorvalveilig
 - o-o-o: beglazing triple isolerend, doorvalveilig
 - H: beglazing, maglis
 - o: beglazing, 30 min. brandwerend
 - o: beglazing, geluidswerend
 - o: beglazing, zonerend

Wijziging nr.	Wijziging datum	Wijziging omschrijving
Projectnaam:	Boschkens Zuid	
Projectlocatie:	Goirle	
Projectnr.:	G107603	
Opdrachtgever:	Heijmans Vastgoed BV	
Architect:	Omni Architecten	
Projectfase:	Verkooptekening	
Onderwerp:	OVZT type 11 BNR 39	
Contractnummer 02	Projectnr. 01	0 001 043 91 11
024 27 Normen	0240 AD Normen	0 001 043 91 11
Format: A0	Schaal: 1:50	
Datum: 09-12-2024	Gebruik: VDB	
VK-9.011		