

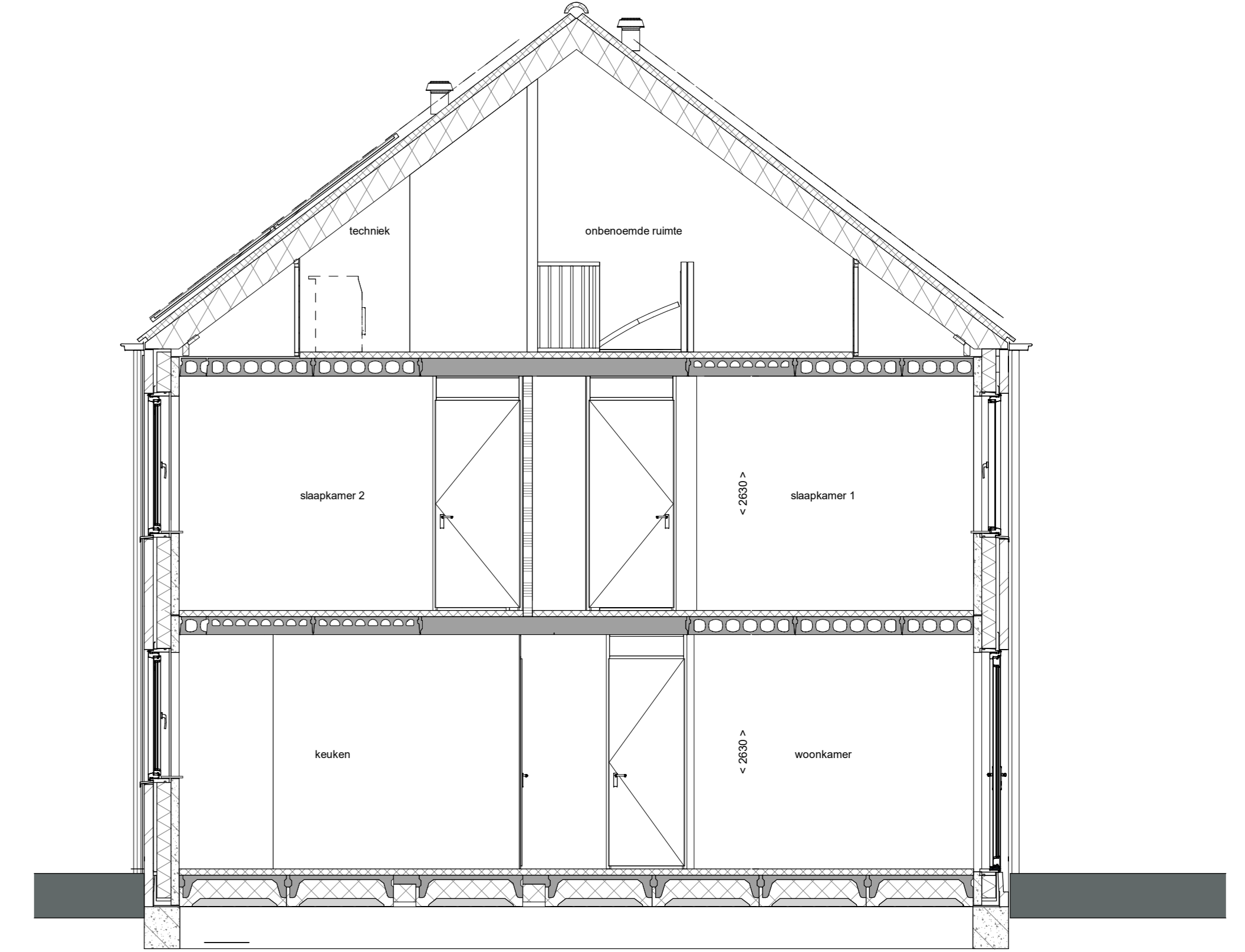

voorgevel
1 : 50



achtergevel
1 : 50



doorsnede A-A
1 : 50

RENVOOI
Symbolen alleen van toepassing indien in de woning aangegeven

ELEKTRISCHE INSTALLATIE

- Aansluitpunt 1 fase, nul en beschermingscontact, pv-install bedraad, niet afgemonteerd (loos in rik)
- Aansluitpunt voeding PV-installatie (indien PV-install aanwezig)
- Aansluitpunt niet bedraad
- Loze leiding wordt bedraad met UTP kabel, niet afgemonteerd
- Aansluitpunt TV
- Aansluitpunt DATA
- Deurbel
- Centraal aardpunt
- Contactdoos tbv verlichting
- Belddrukker
- Enkeelpolige schakelaar met wandcontactdoos
- Aansluitpunt tbv armatuur op wand
- Rookmelder, optisch op lichtnet conform NEN 2555
- Schakelaar, 1-polig
- Schakelaar, serie-
- Schakelaar, wissel-
- Schakelaar, wissel-, 2-voudige uitvoering
- Schakelaar, wissel-/enkeelpolig
- Schakelaar, 3-standen tbv bediening ventilatie
- Sluising naar wp (tbc)
- Na-regeling (rt)
- Kanaalvoeler (opgenomen in toevoer WTW)
- Verdeelinrichting
- Wandcontactdoos 1-voudig met beschermingscontact
- Wandcontactdoos 1-voudig met beschermingscontact, waterdicht
- Wandcontactdoos 2-voudig met beschermingscontact, verticaal
- Wandcontactdoos 2-voudig met beschermingscontact, horizontaal
- Wandcontactdoos met wisselschakelaar
- Wandcontactdoos, perilex, 2x230V tbv fornuis
- Wandcontactdoos, perilex, mv 230V, WP 400V
- Dakdoorvoer t.b.v. PV (plat dak)
- PV
- Ruimte-reservering omvormer PV-installatie
- PV-paneel
- PV panelen ter indicatie, aantal en positie kan afwijken van tekening
- aantal PV panelen conform de specifieke bouwnummer BENG berekening

VERWARMING - EN WATERINSTALLATIE

- nemechwaterafvoer
- buitenkraan vorstvrij
- opstelplaats warmtepomp (WP)
- opstelplaats expansievat
- opstelplaats verdeler-voerverwarming
- verwarmingselement in badkamer
- electrisch

RENVOOI GEVEL

- A saszrooier
- V ventilatorooster
- S screen
- afzuigpunt mechanische ventilatie plafond
- afzuigpunt mechanische ventilatie wand
- WTW voorvoer
- ontluchting riolering
- afzuigpunt mechanische ventilatie plafond
- afzuigpunt mechanische ventilatie wand

BOUWKUNDIG

- kruipplak
- entree symbol
- betonwanden
- isolatie 160 mm
- metselwerk 100 mm
- geventilbron 70/100mm
- ongelaste lichte scheidingwand 100 mm
- geventilbron lichte scheidingwand 100 mm
- HSB-wand, 118mm
- houten wand berging / zij-aanbouw
- dakpakket
- ribbenvloer 350 mm
- plaatvloer 200 mm
- dekplaat 70 mm
- OPSTELPLAATS
- wm = wasmachine
- wd = wasdroger
- Draarichting
- R
- L
- krijtstreepmethode gedeelte onbenoemd

RENVOOI BEGLAZING

- Inbraakwerendheidsklasse 2 volgens NEN 5006
- beglazing dubbel isolerend
- beglazing triple isolerend
- beglazing dubbel isolerend, letselveilig
- beglazing triple isolerend, letselveilig
- beglazing dubbel isolerend, doorvalveilig
- beglazing triple isolerend, doorvalveilig
- beglazing, maglis
- beglazing, 30 min. brandwerend
- beglazing, geluidswerend
- beglazing, zonerend

Wijziging nr.	Wijziging datum	Wijziging omschrijving

Projectnaam: Boschkens Zuid Projectlocatie: Goirle Projectnr.: G107603	Opdrachtgever: Heijmans Vastgoed BV Architect: Omni Architecten Projectfase: Verkooptekening Onderwerp: OVZT type 8 BNR 18 - 22 - 26	 Woningbouw G107603-01 Project: OVZT type 8 Datum: 09-12-2024 Tekent: YDB
------------------------------------------------------------------------------	--------------------------------------------------------------------------------------------------------------------------------------------------	------------------------------------------------------------------------------------------

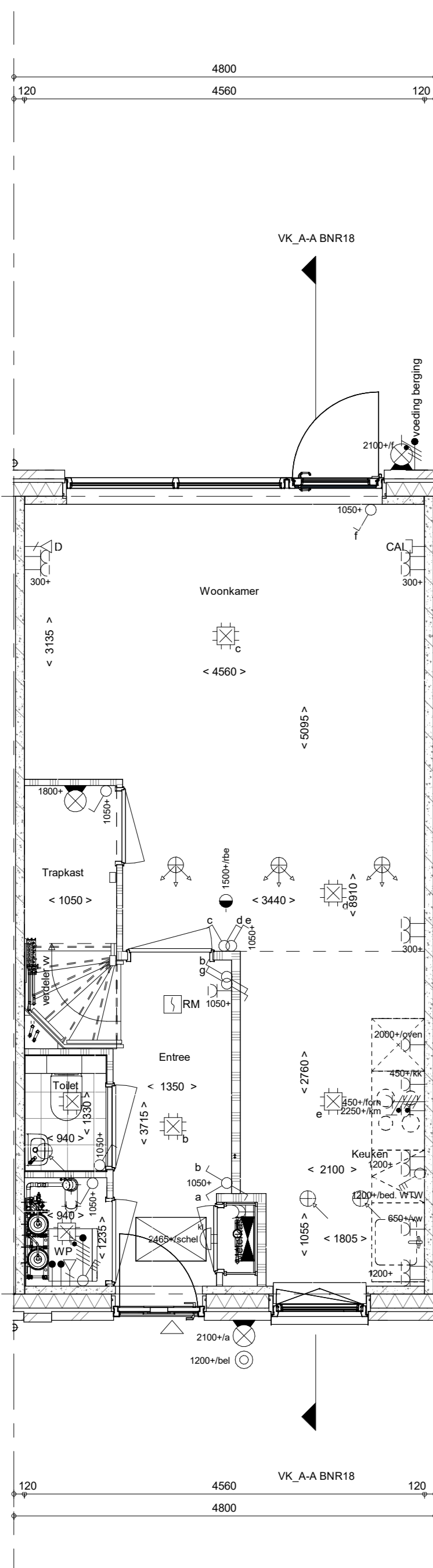

Begane grond
1 : 50

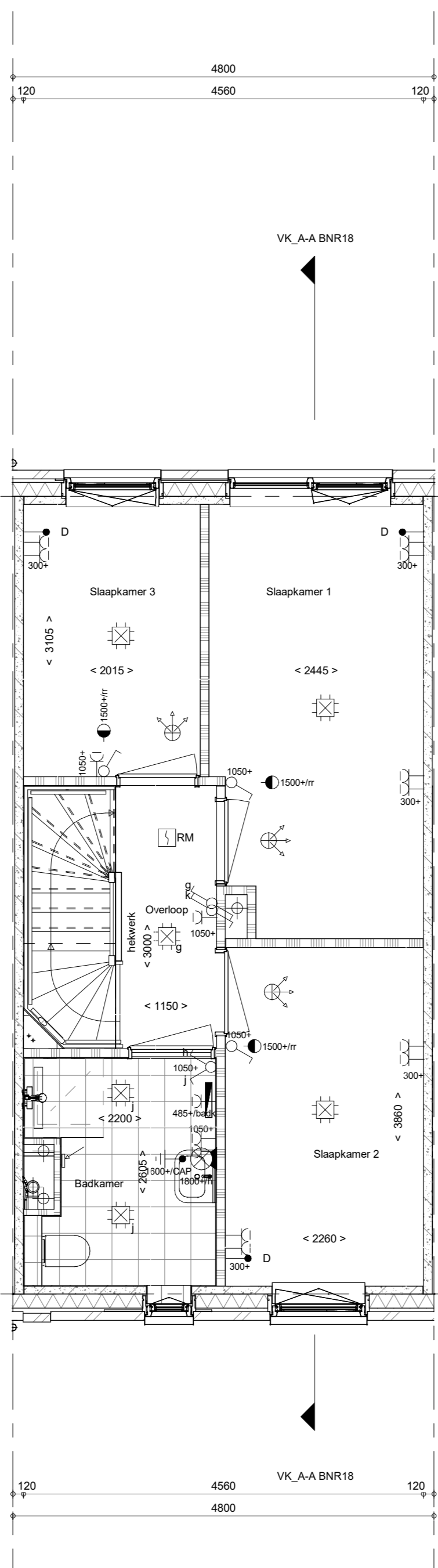

1e verdieping
1 : 50

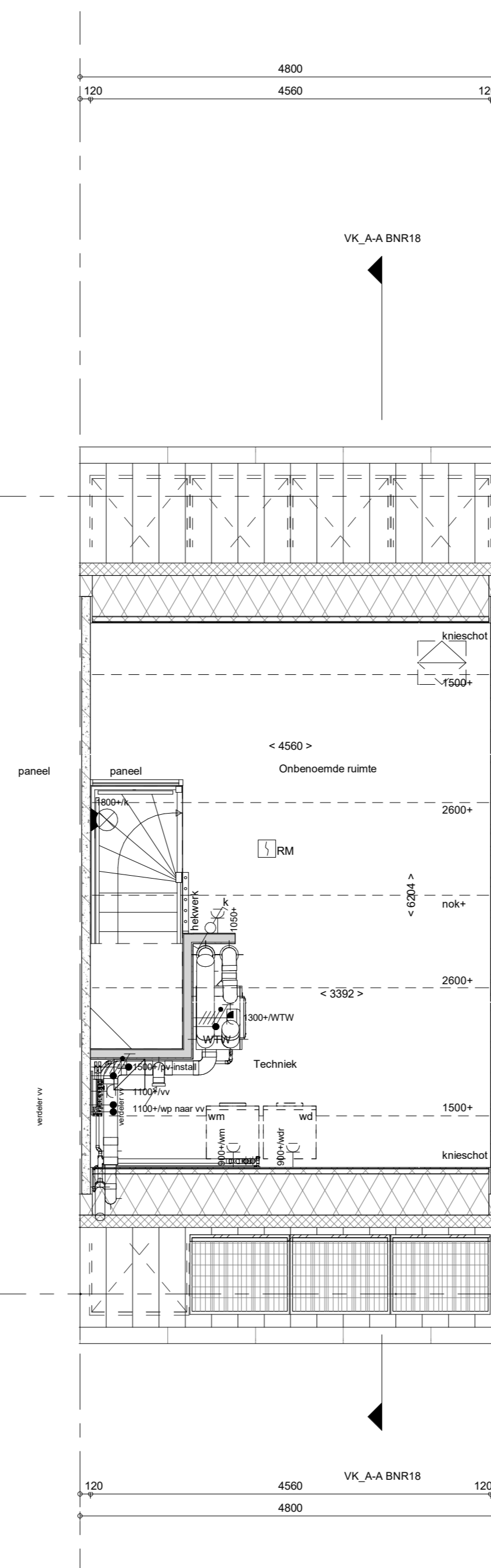

2e verdieping
1 : 50

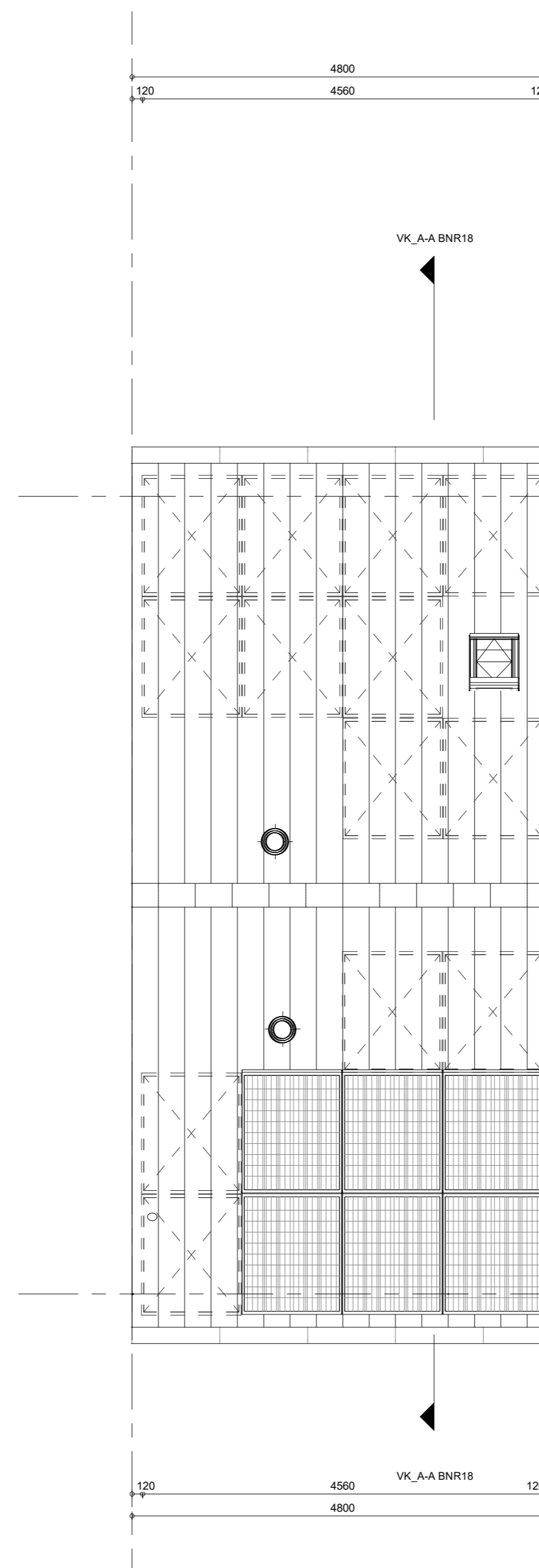

Dakaanzicht
1 : 50