

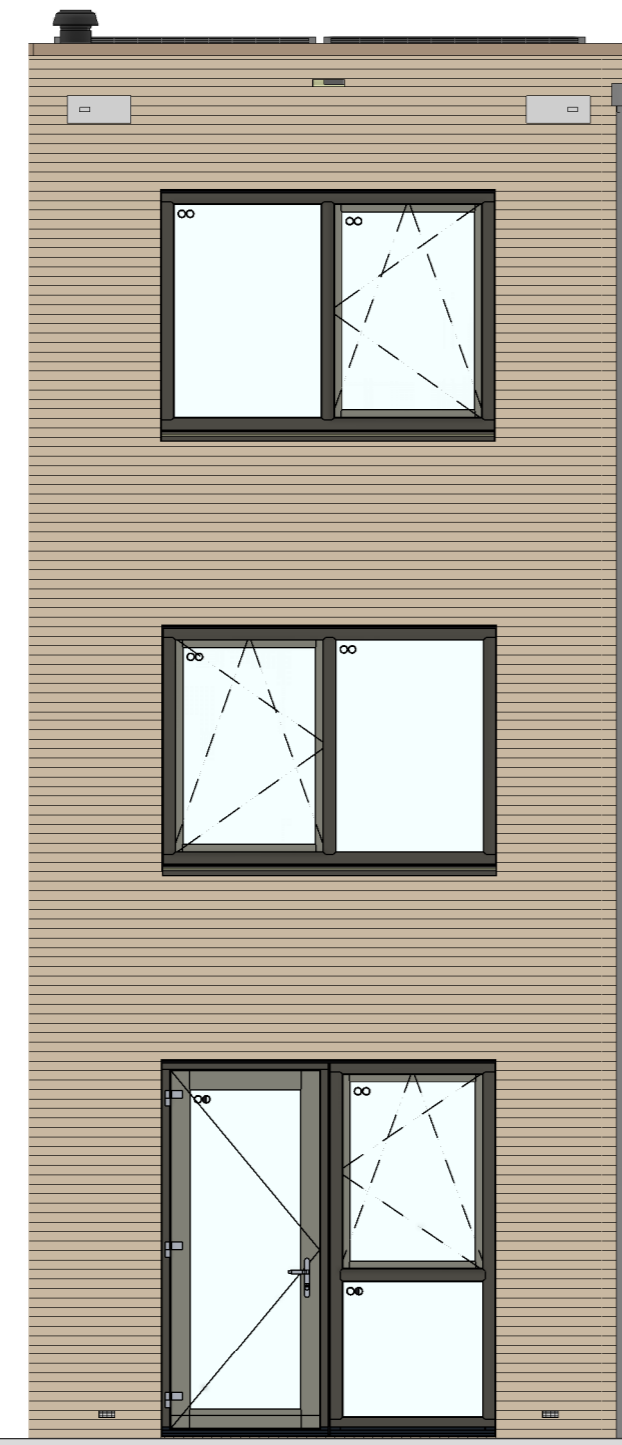

voorgevel
1 : 50

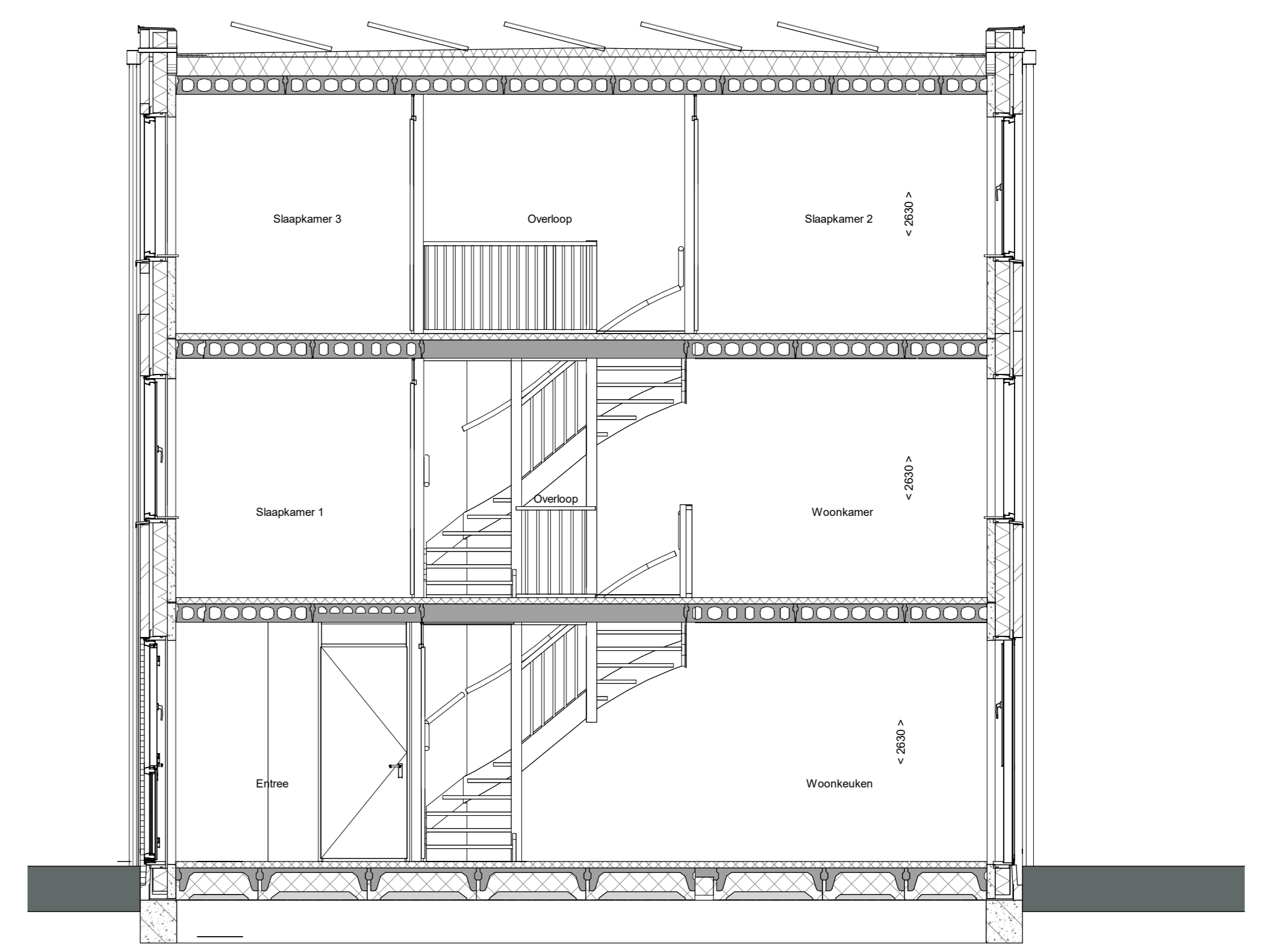

achtergevel
1 : 50



doorsnede A-A
1 : 50

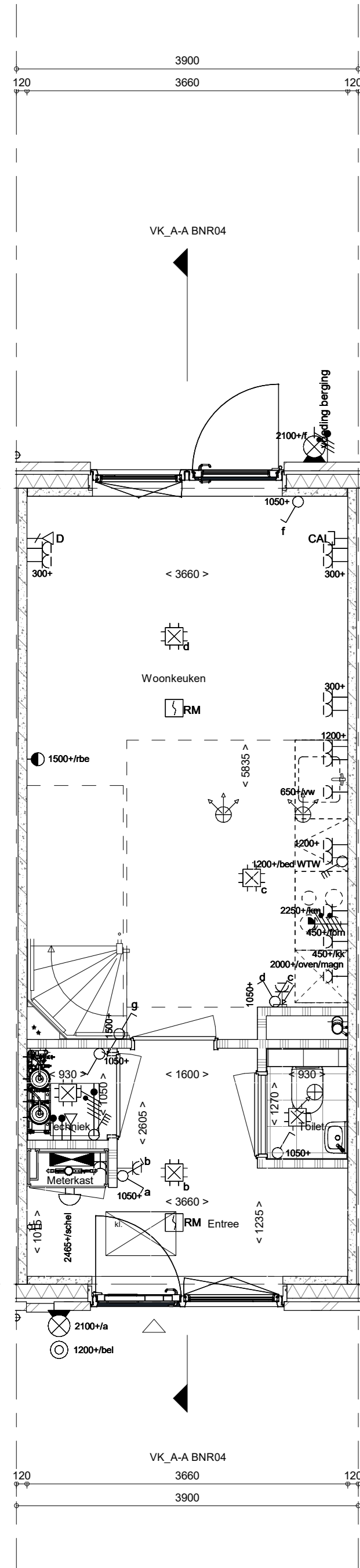

Begane grond
1 : 50

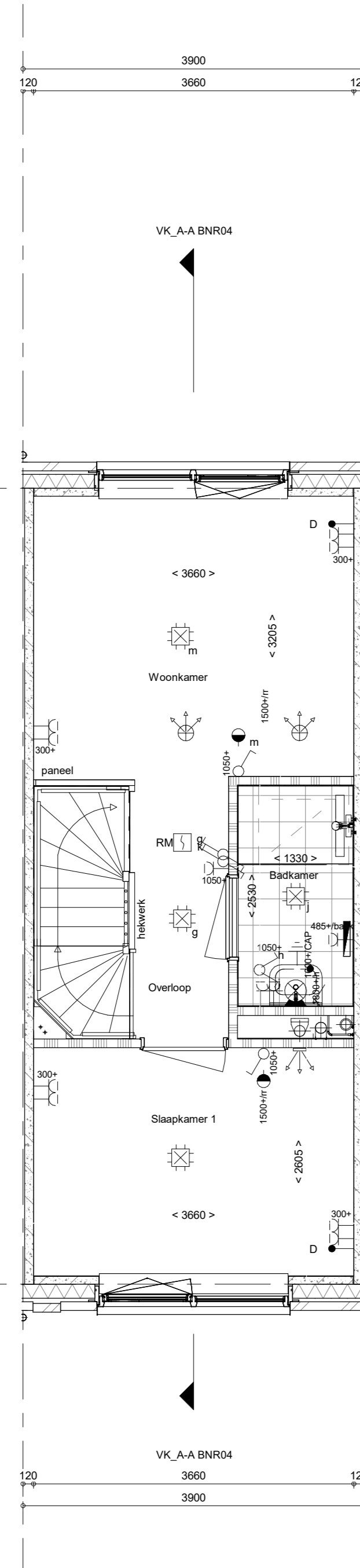

1e verdieping
1 : 50

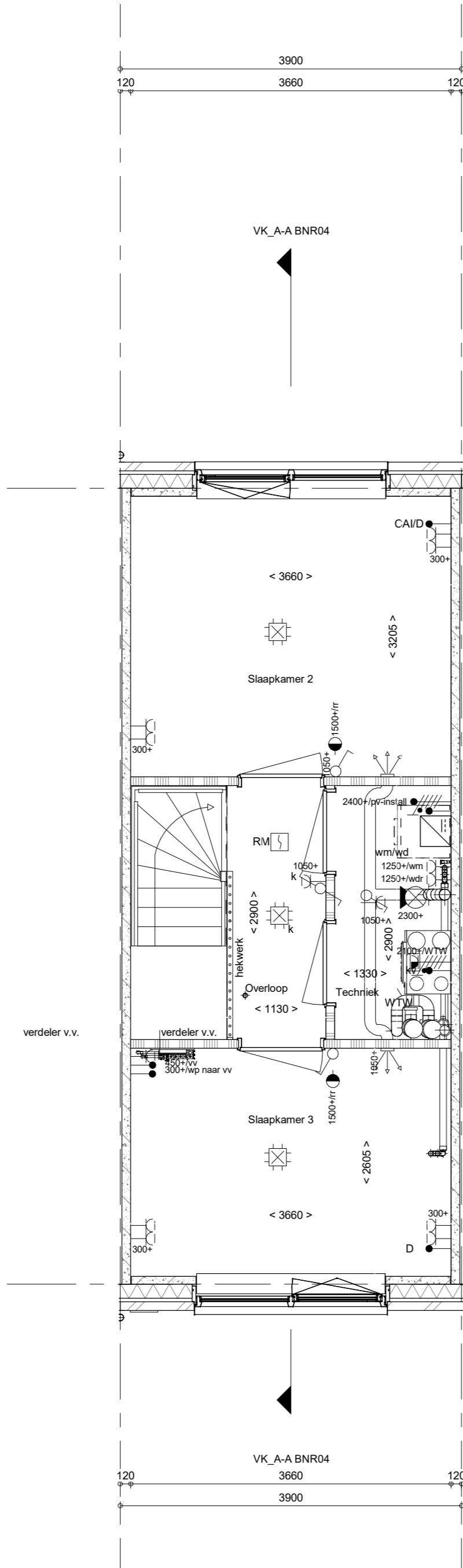

2e verdieping
1 : 50

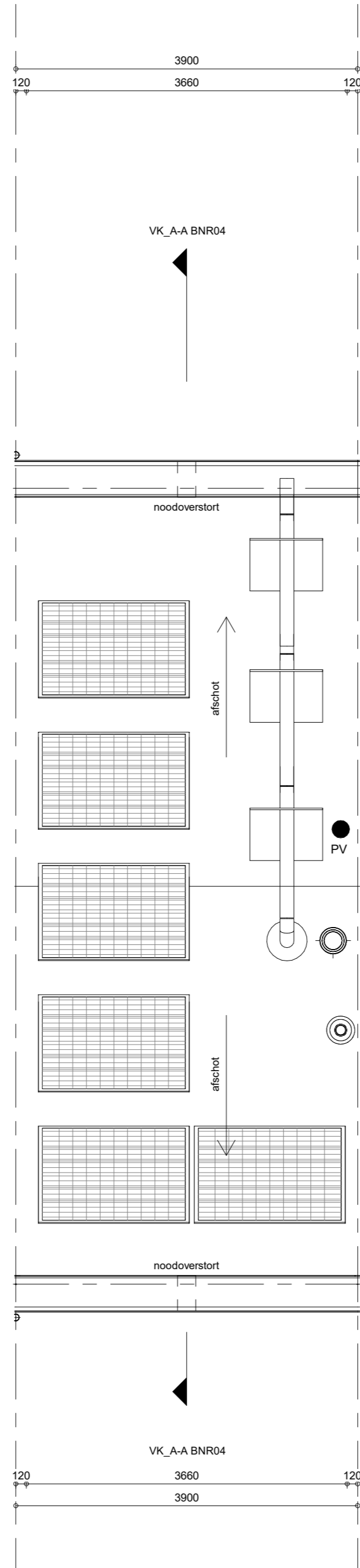

Dakaanzicht
1 : 50

- RENNOOI**
Symbolen alleen van toepassing indien in de woning aangegeven
- ELEKTRISCHE INSTALLATIE**
- Aansluitpunt 1 fase, nul en beschermingscontact, pv-install bedraad, niet afgemonteerd (loos in mk)
 - Aansluitpunt voeding PV-installatie (indien PV-install aanwezig)
 - Aansluitpunt niet bedraad
 - Loze leiding wordt bedraad met UTP kabel, niet afgemonteerd
 - Aansluitpunt TV
 - Aansluitpunt DATA
 - Deurbel
 - Centraal aardpunt
 - Contactdoos tlv verlichting
 - Bedrukker
 - Enkeelpolige schakelaar met wandcontactdoos
 - Aansluitpunt tlv armatuur op wand
 - Rookmelder, optisch op lichtnet conform NEN 2555
 - Schakelaar, 1-polig
 - Schakelaar, serie-
 - Schakelaar, wissel-
 - Schakelaar, wissel-, 2-voudige uitvoering
 - Schakelaar, wissel-enkeelpolig
 - Schakelaar, 3-standen tlv bediening ventilatie
 - Sluizing naar wp (tbc)
 - Na-regeling (rt)
 - Kanaalvoeler (opgenomen in toevoer WTW)
 - Verdeelinrichting
 - Wandcontactdoos 1-voudig met beschermingscontact
 - Wandcontactdoos 1-voudig met beschermingscontact, waterdicht
 - Wandcontactdoos 2-voudig met beschermingscontact, verticaal
 - Wandcontactdoos 2-voudig met beschermingscontact, horizontaal
 - Wandcontactdoos met wisselschakelaar
 - Wandcontactdoos, perilex, 2x230V tlv fornuis
 - Wandcontactdoos, perilex, mv 230V, WP 400V
 - Dakdoorvoer t.b.v. PV (plat dak)
 - Ruimte-reservering omvormer PV-installatie
 - PV-paneel
 - PV panelen ter indicatie, aantal en positie kan afwijken van tekening
 - aantal PV panelen conform de specifieke bouwnummer BENG berekening
- VERWARMING - EN WATERINSTALLATIE**
- nemechwaterafvoer
 - buitenkraan voorstrij
 - opstelplaats warmtepomp (WP)
 - opstelplaats expansievat
 - opstelplaats verdeler-voerverwarming
 - verwarmingselement in badkamer elektrisch
- VENTILATIE INSTALLATIE**
- opstelplaats gebalanceerde ventilatie (WTW)
 - afzuigpunt mechanische ventilatie plafond
 - afzuigpunt mechanische ventilatie wand
 - WTW doorvoer
 - ontluchting riolering
 - opstelpunt mechanische ventilatie plafond
 - toevoerpunt mechanische ventilatie wand
- BOUWKUNDIG**
- kruipplak
 - entree symbol
 - betonwanden
 - isolatie 160 mm
 - metsewerk 100 mm
 - gevelbeton 70/100mm
 - ongelasteerde lichte scheidingswand 100 mm
 - gelasteerde lichte scheidingswand 100 mm
 - HSB-wand, 118mm
 - houten wand berging / zij-aanbouw
 - dakpakket
 - ribbenvloer 350 mm
 - plaatvloer 200 mm
 - dekplaat 70 mm
 - OPSTELPLAATS
 - wm = wasmachine
 - wd = wasdroger
 - draarichting
 - Wegens ONNEN
 - krijtstreepmethode gedeelte onbenaemd
- RENNOOI BEGLAZING**
- Inbraakwerendheidsklasse 2 volgens NEN 5006
 - o o beglazing dubbel isolerend
 - o o o beglazing triple isolerend
 - o o o beglazing dubbel isolerend, letselveilig
 - o o o beglazing triple isolerend, letselveilig
 - o o o beglazing dubbel isolerend, doorvalveilig
 - o o o beglazing triple isolerend, doorvalveilig
 - H beglazing, matglas
 - H beglazing, 30 min. brandwerend
 - o o beglazing, geluidswerend
 - ▲ beglazing, zonerend

Wijziging nr.	Wijziging datum	Wijziging omschrijving

Projectnaam: Boschkens Zuid Projectlocatie: Goirle Projectnr.: G107603	Opdrachtgever: Heijmans Vastgoed BV Architect: Omni Architecten Projectfase: Verkooptekening Onderwerp: OVZT type 3 BNR 04 - 30	Woningbouw Contactinformatie: Postbus 111 5240 AD Rossum T: 0175-545 51 11 F: 0175-545 51 11 E: info@heijmans.nl W: www.heijmans.nl Formaat: A0 Schaal: 1:50 Datum: 09-12-2024 Tekniker: YDB
--	---	---

VK-9.003